

**"Enseña el
corazón"**

**Auditoría Social
de REAS Navarra**



reas

NAVARRA/NAFARROA

red de economía alternativa y solidaria
ekonomia alternatibo eta elkartasunezkoaren sarea

¿Qué es?

"Es una herramienta y proceso de transparencia que busca la medición del impacto social, ambiental y buen gobierno para la autoevaluación y mejora de las prácticas año a año."

A nivel de empresas y entidades:

- Un ejercicio de transparencia que ayuda a potenciar un consumo consciente y responsable. Ayuda a conectar con el consumidor. "Enseña el corazón"
- Ayuda a reflexionar sobre las prácticas empresariales. cómo podemos mejorar

A nivel de la ESS:

- Ayuda a difundir y visibilizar otras maneras de hacer economía.
- Cuantifica la fuerza de la Economía Social y Solidaria.
- Cuantifica qué entidades formamos parte de REAS y del mercado social.



Confluencia estatal para enseñar el corazón

- **Pre 2014:**
 - Tres metodologías en curso: Euskal Herria, Madrid + Aragón y Cataluña.
- **2014:**
 - Comienza la confluencia con la batería acotada de indicadores
 - 47 preguntas que componen 53 indicadores:



Confluencia estatal para enseñar el corazón

- **2015:**
 - Primeros informes agregados de ámbito estatal
 - Todas las redes confederadas, tanto sectoriales como territoriales, implicadas



Confluencia estatal para enseñar el corazón

La Economía Solidaria en el estado Español

Auditoría Social 2015

El proceso de Auditoría Social, aúna el diagnóstico de la realidad del sector y de cada entidad con el proceso de mejora de las entidades en torno a los seis principios de la economía solidaria:

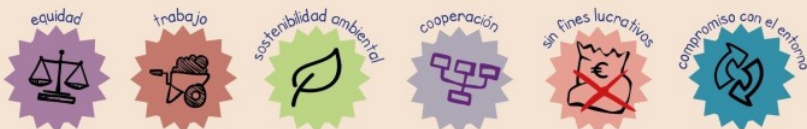

Participantes 320 empresas y entidades sociales del ámbito de la Economía Social y Solidaria
 276 son miembro de REAS

Datos generales
 Personas trabajadoras contratadas: 7.257
 Personas voluntarias: 27.256
 Ingresos totales: 237 millones € Gastos totales: 232 millones €

REDES TERRITORIALES (14)				
		RED// ANAGOS		
REAS Andalucía	REAS Aragón	Red Anaqos (Canarias)	REAS Balears	REAS Castilla y León,
REAS Euskadi	REAS Extremadura	REAS Galicia	REAS Madrid	REAS Rioja
REAS Navarra	REAS Murcia	REAS País Valencià	XES (Xarxa de Economía Solidaria de Catalunya)	
REDES SECTORIALES (4)				
AERESS	Mesa de Finanzas Éticas	Unión Renovables	Coordinadora Estatal Comercio Justo	



Confluencia estatal para enseñar el corazón

- **2018:**

Utilización de la plataforma Enseña el Corazón desarrollada por la XES

Agregación de datos y explotación estadística conjunta y segregable por territorios

Fortalecimiento de la visión e género en los indicadores.

<http://ensenaelcorazon.org>



Galego

Benvindo/a á plataforma de rendición de contas de medida de impacto **Ensina o corazón**, un recurso común ao universo da Economía Social e Solidaria

ENSENYA EL CORAZÓN

Para acceder á túa modalidade de Balance Social, introduce o nome de usuario:

Usuario

Contraseña

[Recuperar contraseña](#)

Se non es usuario, aquí te podes rexistrar:



Campaña 2020

Fase 1: Año 2019

- Economía y política de lucro
- Democracia y equidad
- Compromiso ambiental
- Bienestar laboral
- Cooperación
- Compromiso social

Fase 2: 1er semestre 2020

- Impacto de la COVID-19 a nivel económico, sociolaboral y en la participación.
- Visibilización de las respuestas colectivas y buenas prácticas.
- Medidas necesarias

Campaña 2023

Preguntas de Mercado Social, para el estudio del intercambio económico a lo interno de la red.



Campaña 2024

Adecuación de preguntas e indicadores a la realidad de la personas autónomas.

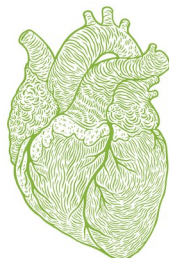

6 PERSONAS DE LA ORGANIZACIÓN
67% MUJERES
33% HOMBRES
0% IDENTIDADES NO BINARIAS
6 TRABAJADORAS

AUDITORÍA SOCIAL DE LA ECONOMÍA SOCIAL Y SOLIDARIA 2024



EQUIDAD

AL TRABAJAR CON OTRAS AUTÓNOMAS:

- PENSAMOS JUNTAS EL PROYECTO
- ELABORAMOS PRESUPUESTO CONJUNTAMENTE
- COMPARTIMOS PÉRDIDAS
- MOS DAMOS VISIBILIDAD MUTUA

SOSTENIBILIDAD ECOLÓGICA

- SISTEMA DE GESTIÓN AMBIENTAL
- ME FORMO SOBRE TEMAS AMBIENTALES
- DIVULGACIÓN AMBIENTAL A NIVEL EXTERNO
- ENERGÍA 100% RENOVABLE

TRABAJO DIGNO

- TENGO HORARIO LABORAL DEFINIDO
- UTILIZO HERRAMIENTAS PARA CONTABILIZAR LAS HORAS DE TRABAJO
- DIFERENCIO EL MÓVIL PERSONAL DEL LABORAL
- UTILIZO SERVICIOS DE ATENCIÓN AL EMPRENDIMIENTO O SIMILARES

COOPERACIÓN Y COMPROMISO CON EL ENTORNO

INTERCOOPERACIÓN CON MISMO SECTOR COMPARTIENDO

- LOCAL
- CONOCIMIENTO
- GESTIÓN
- PROYECTOS

22% COMPRAS DENTRO DE LA ECONOMÍA SOCIAL Y SOLIDARIA
OPERA CON FINANZAS ÉTICAS

REPARTO JUSTO DE LA RIQUEZA

FUENTES DE INGRESOS

91% Facturación
9% Subvenciones

REPARTO DE BENEFICIOS

- SALARIO
- OTRAS
- A RESERVAS

✓=Sí
 X=No

PROMUEVE



reasna.org

COLABORA

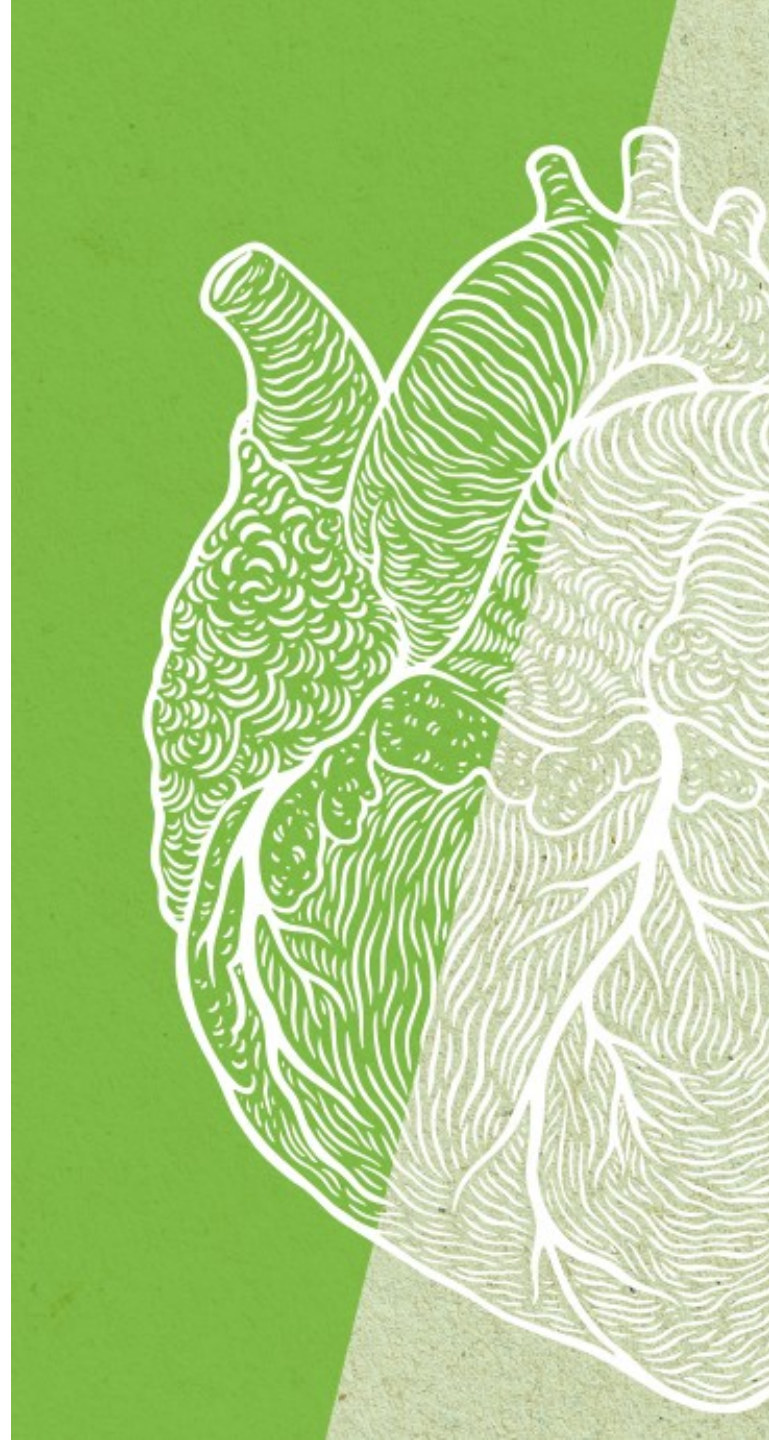

Proceso de sello de ESS

Balance/Auditoría Social 2021

Selecciona una entidad del desplegable:

Red de Economía Alternativa y Solidaria de Navarra

Puntuación obtenida:

6,46

Puntuación por bloque:

Comparativa

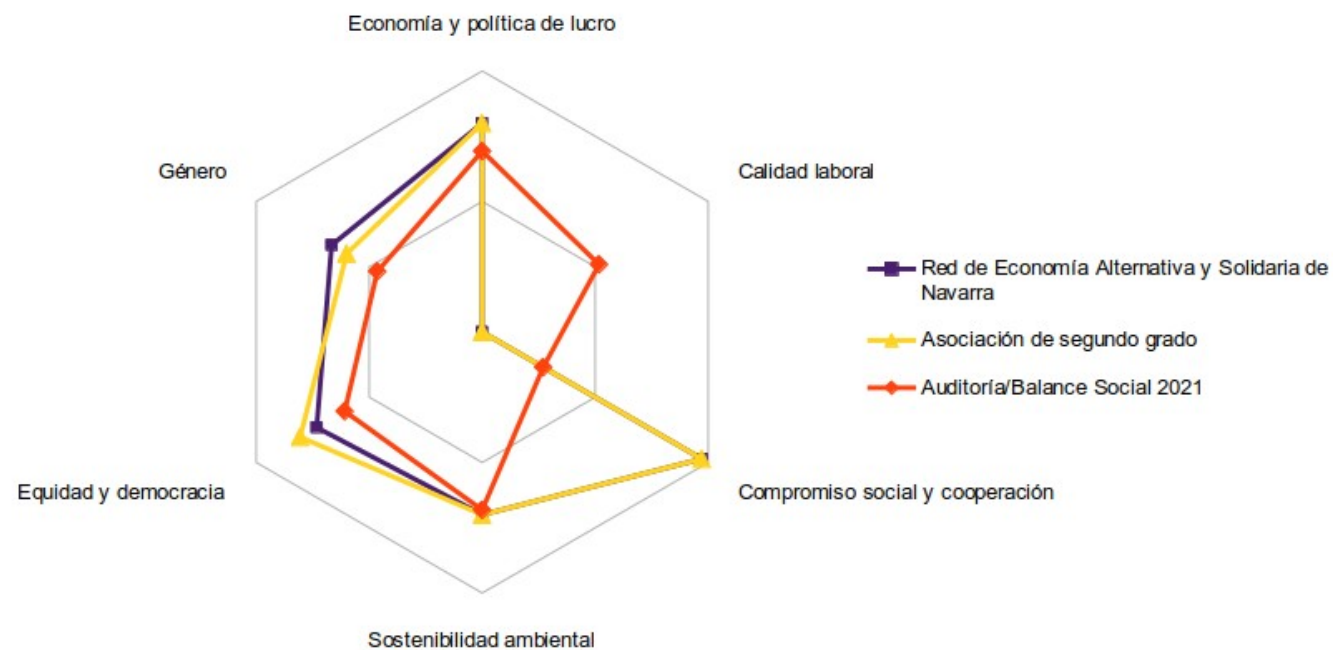

Detalle de la puntuación:

#Muéstrate #tráanos

Haz auditoría social



Trabajo
decente

Equidad
de género

Sostenibilidad
ambiental

El bien común
como fin

Compromiso
con el entorno



reas
red de redes de economía
alternativa y solidaria



**mercado
Social**

#Emergemos ¡dESScúbrenos!



Campaña de Auditoría Social
de la Economía Social y Solidaria 2021

Trabajo
decente

Equidad
de género

Sostenibilidad
ambiental

Bien común
como fin

Compromiso
con el entorno



reas



**mercado
Social**

economiasolidaria.org/auditoria-social-2021

Campaña de Auditoría Social
de la Economía Social y Solidaria 2022



Re**v**ela tus principios

Haz auditoría social

reas.red/auditoria-balance-social



De los principios a la práctica

Auditoría Social de la Economía
Social y Solidaria 2022



cooperación

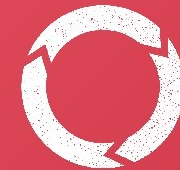

compromiso
con el entorno



trabajo
digno



equidad

sostenibilidad
ambiental

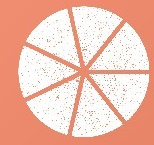

reparto justo
de la riqueza

reas.red/auditoria-social-2022



ESS UNA CUESTIÓN DE

TRANSPARENCIA

HAZ LA AUDITORÍA SOCIAL

Y ENSEÑA AL MUNDO QUE TU IMPACTO ES REAL



CAMPAÑA DE AUDITORÍA Y
BALANCE SOCIAL DE LA ECONOMÍA
SOCIAL Y SOLIDARIA 2023

<https://ensenaelcorazon.org/>



Auditoría Social en Navarra – Entidades participantes

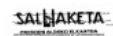

<https://reasna.org/auditoria-social-2023/>



Distintivo de la Auditoría social

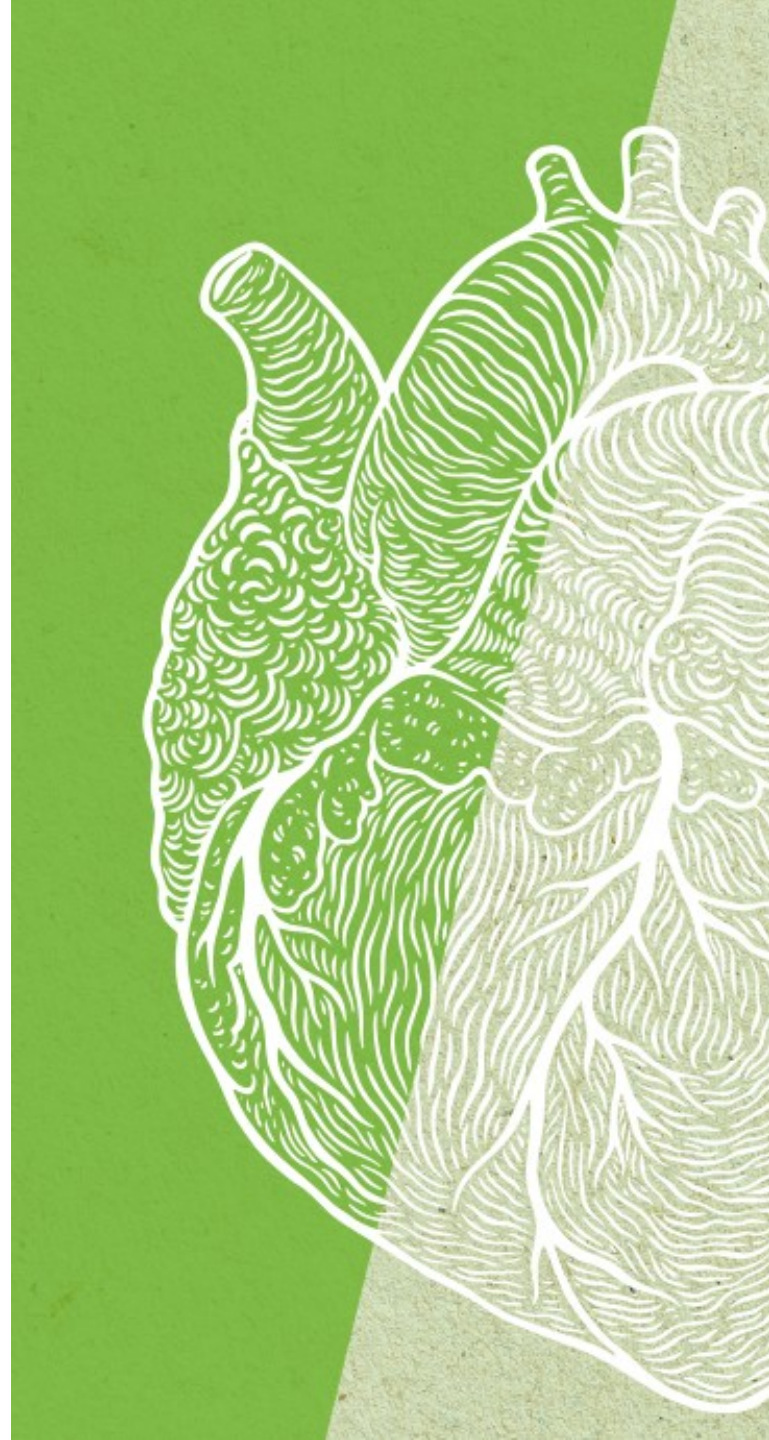



<https://reasna.org/auditoria-social-2024/>

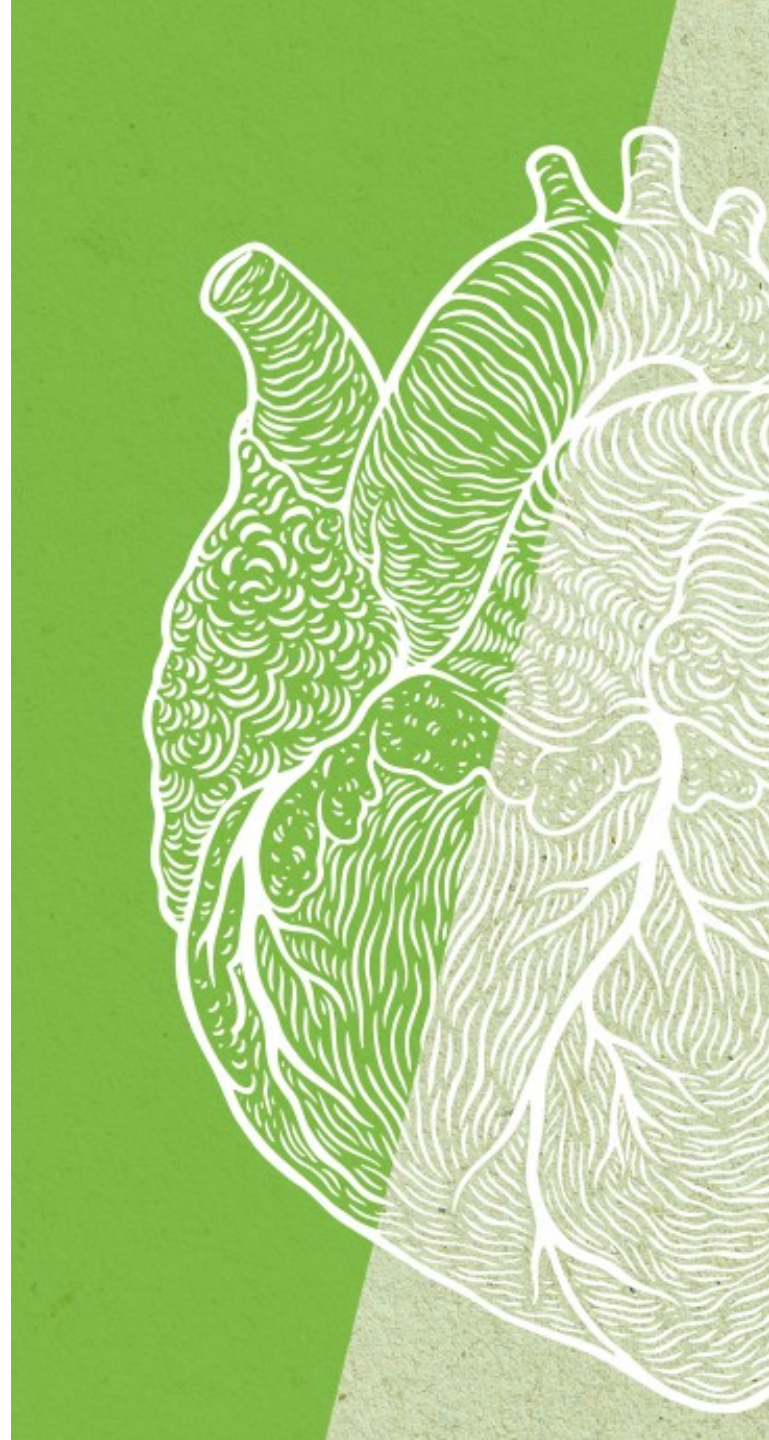



11.168

PERSONAS IMPLICADAS

6.459

MUJERES 57,8%

4.708

HOMBRES 42,2%

1

IDENTIDADES NO BINARIAS 0%

TRABAJADORAS

624

♀ **358** 57,4%

♂ **265**

⚭ **1**

VOLUNTARIAS

2.683

♀ **1.530** 57%

♂ **1.153**

⚭ **0**

ASOCIADAS

7.764

♀ **4.535** 58,4%

♂ **3.228**

⚭ **1**

39

ENTIDADES

INGRESOS

35,2 M€

GASTOS

33,8 M€

EQUIDAD

61%

MUJERES EN PUESTOS DE RESPONSABILIDAD

100%

UTILIZAN LENGUAJE NO SEXISTA

1/1,32

PROPORCIÓN SALARIAL ENTRE LA PLANTILLA

REPARTO JUSTO DE LA RIQUEZA

REPARTO DE BENEFICIOS



65%

A RESERVAS, COMPENSACIÓN DE PÉRDIDAS O INVERSIONES PROPIAS

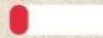

0%

A CAUSAS SOCIALES Y SOLIDARIAS



14%

A INVERSIONES EN ENTIDADES FINANCIERAS DE LA ESS

FUENTES DE INGRESOS

57%

FACTURACIÓN



21%

SUBVENCIONES

22%

OTRAS

SOSTENIBILIDAD ECOLÓGICA

84%

CRITERIOS DE CONSUMO RESPONSABLE EN ADQUISICIÓN DE BIENES Y SERVICIOS

71%

ENTIDADES QUE REDUCEN Y/O COMPENSAN LA HUELLA ECOLÓGICA

77%

ENTIDADES CON ENERGÍA 100% RENOVABLE

COOPERACIÓN / COMPROMISO CON EL ENTORNO

95%

INTERCOOPERACIÓN CON EL MISMO SECTOR

57%

ENTIDADES QUE OPERAN CON FINANZAS ÉTICAS

12,5%

COMPRAS DENTRO DE LA ECONOMÍA SOCIAL Y SOLIDARIA

TRABAJO DIGNO

61%

MEDIDAS QUE MEJORAN LA LEY DE CONCILIACIÓN

72%

ESPACIOS DE ATENCIÓN EMOCIONAL Y CUIDADO

46%

REGLAMENTO INTERNO DE RELACIONES LABORALES

PROMUEVE

reas



merkatu Soziala

REAS NAVARRA

www.reasna.org www.economiasolidaria.org

www.mercadosocial.net

COLABORA



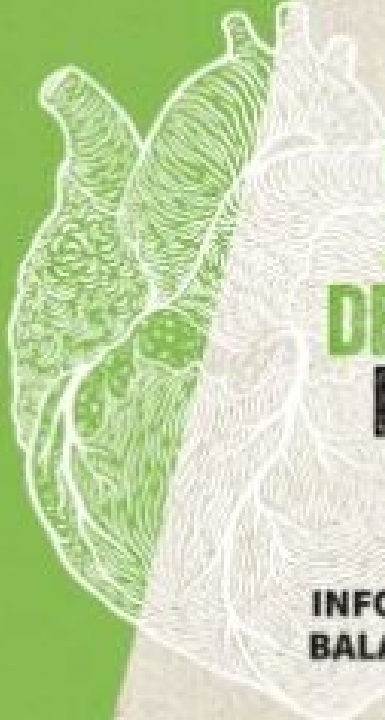

LA ECONOMÍA SOLIDARIA DE NAVARRA ENSEÑA EL CORAZÓN

INFORME AUDITORÍA /
BALANCE SOCIAL 2024

11.168

PERSONAS IMPLICADAS

6.459

MUJERES 57,8%

4.708

HOMBRES 42,2%

1

IDENTIDADES NO BINARIAS 0%

TRABAJADORAS

624

♀ **358** 57,4%

♂ **265**

* **1**

VOLUNTARIAS

2.683

♀ **1.530** 57%

♂ **1.153**

* **0**

ASOCIADAS

7.764

♀ **4.535** 58,4%

♂ **3.228**

* **1**

39

ENTIDADES

INGRESOS

35,2 M€

GASTOS

33,8 M€

EQUIDAD



SOSTENIBILIDAD ECOLÓGICA



REPARTO JUSTO DE LA RIQUEZA

REPARTO DE BENEFICIOS



FUENTES DE INGRESOS





TRABAJO DIGNO

61%

MEDIDAS QUE MEJORAN LA LEY DE CONCILIACIÓN



72%

ESPACIOS DE ATENCIÓN EMOCIONAL Y CUIDADO

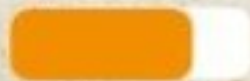

46%

REGLAMENTO INTERNO DE RELACIONES LABORALES

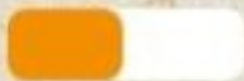

COOPERACIÓN / COMPROMISO CON EL ENTORNO



95%

INTERCOOPERACIÓN CON EL MISMO SECTOR

57%

ENTIDADES QUE OPERAN CON FINANZAS ÉTICAS

12,5%

COMPRAS DENTRO DE LA ECONOMÍA SOCIAL Y SOLIDARIA

Retos de futuros

- Mejora en la determinación de indicadores.
- Mayor número de entidades implicadas
- Mayor reconocimiento por parte de la sociedad y la administración pública
- Mayor acompañamiento al proceso
- Definición de “números rojos”
- Consolidación del “sello”
- Planes de mejora



ESTAMOS EN EL CAMINO HACIA UNA ECONOMÍA SOLIDARIA Y FEMINISTA....

- Alta presencia de mujeres de la Red que participan en la toma de decisiones estratégicas y alta presencia de mujeres de la Red que ocupan cargos de responsabilidad
- **Apostamos por la corresponsabilidad y el cuidado de la vida:** elevada presencia de medidas de corresponsabilidad y conciliación en nuestras empresas
- **Mejora continua en las herramientas de análisis para medir el grado de igualdad de género en nuestras organizaciones**

PERO...AÚN ESTAMOS EN LA BRECHA

- ¿Cómo mejorar número de mujeres trabajadoras en cargos societarios?
- (1.196/10.638 Mujeres (1.155/6.235 Hombres)
- ¿Cómo mejorar número de mujeres trabajadoras en puestos de responsabilidad?
- (1.374/10.638)mujeres (921/6.235) hombres
- **¿Cómo impulsar y promover procesos de cambio de la cultura organizativa pro equidad?**
- **¿Cómo seguir avanzando en el establecimiento de políticas de lenguaje inclusivas** hacia una verdadera transformación feminista en el discurso de la ESS?
- **¿Cómo mejorar la participación comunitaria?**

#Estamos en la brecha

- ✓ Por la igualdad de género
- ✓ Por la cooperación
- ✓ Por el compromiso social
- ✓ Por el cuidado del medio ambiente

